



## SEGURO DE ACCIDENTES PERSONALES

Multiapoyo Asesores de Seguros, da una cordial bienvenida al personal docente y administrativo de La Condamine, al beneficio de Accidentes personales.

### UNIDAD EDUCATIVA LA CONDAMINE

Vigencia desde: 01/09/2024 hasta: 31/08/2025

El presente informativo de seguro está sujeto a todos los términos, condiciones y exclusiones mencionadas en la póliza de seguro emitida por SEGUROS UNIDOS S.A.



Accidente se considera al evento que ocurre de manera repentina e inesperada, debido a un factor externo que puede resultar en lesiones.

## COBERTURAS

BENEFICIOS	MONTOS
MUERTE ACCIDENTAL	\$6.000,00
GASTOS MEDICOS POR ACCIDENTE EN EMERGENCIA	\$4.000,00
GASTOS MEDICOS POR ACCIDENTE BAJO REEMBOLSO PARA GASTOS SUBSECUENTES A LA EMERGENCIA	\$1.000,00
GASTOS DENTALES POR ACCIDENTE	\$900,00
AMBULANCIA POR ACCIDENTE UN EVENTO AL AÑO MEDIANTE REEMBOLSO HASTA	\$500,00
DEDUCIBLE POR ACCIDENTE	\$50,00

Las atenciones emergentes por accidente que requieran o no de hospitalización, podrán acceder a crédito al 100% luego de cubrir el deducible, dentro de la red en convenio con Seguros Unidos.

Presentar el documento de identidad para la atención



PROCEDIMIENTO EN CASO DE EMERGENCIA Y HOSPITALIZACIÓN POR ACCIDENTE

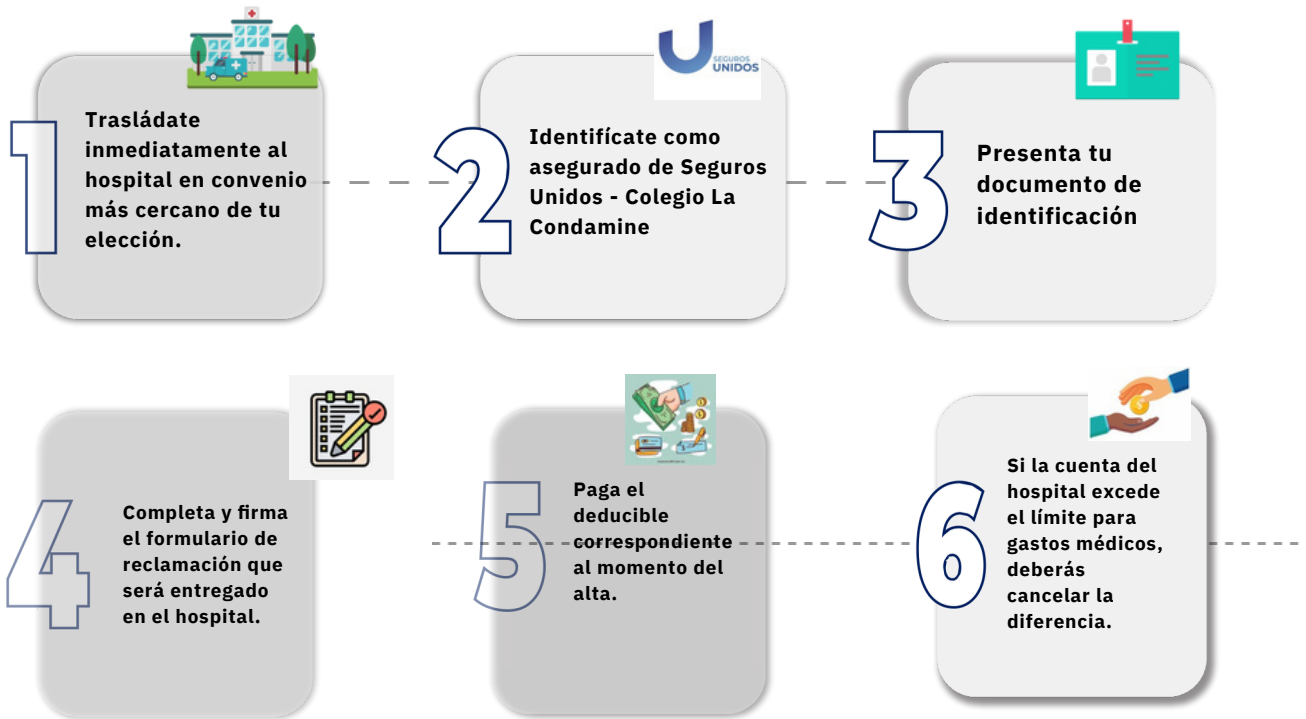

Atenciones de emergencia por accidente del estudiante - Con crédito

Las atenciones emergentes por accidente ocurrido dentro de las 24 horas que requieran o no de hospitalización, podrán acceder a crédito al 100% sin dejar garantía dentro de la red en convenio con Seguros Unidos. Presenta únicamente tu documento de identificación



# RED SEGUROS UNIDOS

Detalle de clínicas y hospitales que forman parte de la red de Seguros Unidos. (Si acude a un prestador fuera de la red, el reclamo se deberá manejar vía reembolso) y será evaluado de acuerdo a condiciones de póliza.

- HOSPITAL VOZANDES
- HOSPITAL DE LOS VALLES
- AXXIS HOSPITAL
- NORTHOSPITAL
- NOVACLINICA SANTA CECILIA
- CLINICA DE LA MUJER
- HOSPITAL SAN BARTOLO
- CLINICA LOS PINOS
- CLINICA INFES CLINICA
- MODERNA HOSPITAL
- SAN BARTOLO CLINICA
- SAN RAFAEL CLINICA
- TUMBACO

Al momento del alta se debe pagar deducible y gastos no cubiertos de acuerdo a condiciones de póliza tales como:

Kit de aseo, pruebas covid, cama acompañante, insumos, etc,

Recuerda acudir a prestadores afiliados según la red que aplica tu plan de accidentes personales, para evitar recortes en servicios médicos

## PARA PAGO DE RECLAMOS VÍA REEMBOLSO EN CASO DE ACCIDENTE:

Los documentos para reembolso de gastos ambulatorios u hospitalarios, deberán presentarse con el formulario de reclamación de SEGUROS UNIDOS firmado por el médico tratante y datos personales del asegurado y representante

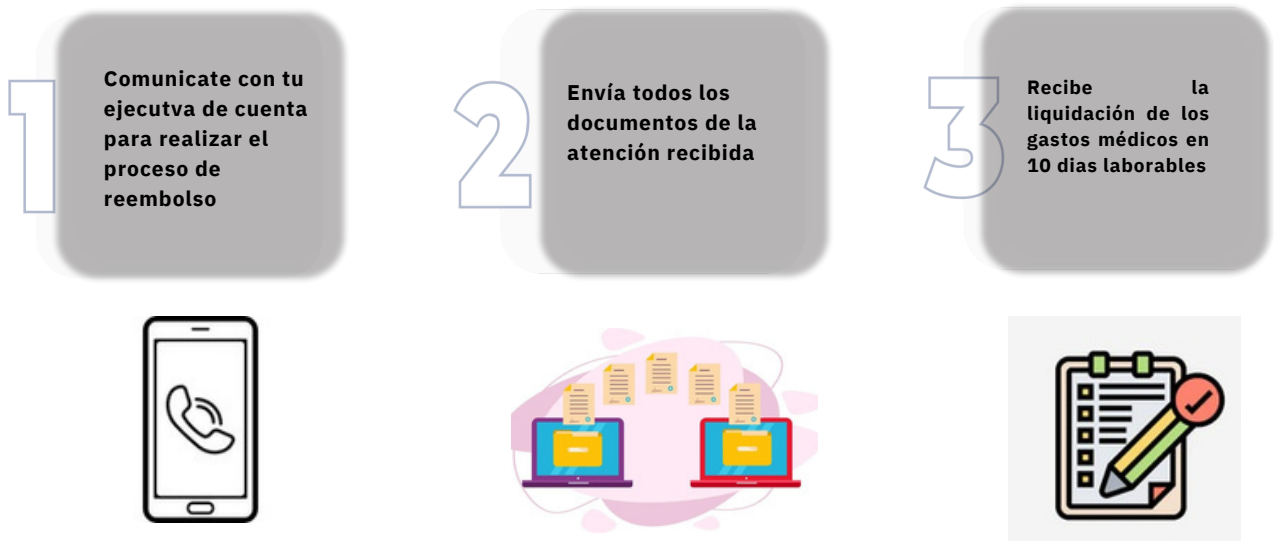

# DOCUMENTOS EN CASO DE SINIESTRO

## Documentos necesarios para reclamación de beneficios vía reembolso por accidente:

- Formulario de solicitud de reembolso debidamente sellado y firmado por el médico tratante y con información del estudiante y representante.
- Facturas originales con su debido desglose (si son facturas electrónicas por favor adjuntar el PDF)
- Pedidos de exámenes y receta médica.
- Resultados de exámenes.
- Hoja de emergencia 008 e historia clínica completa. (en casos hospitalarios o atención por emergencia)
- En caso de no haber acudido a un Hospital o Clínica de la red, se debe presentar un certificado del médico por el cual fue atendido, en el que conste fecha de accidente, fecha de atención y estado en el cual se encontraba el paciente, diagnóstico y tratamiento a seguir

## Documentos necesarios para reclamación muerte accidental:

- Formulario de reclamación de siniestro con la información solicitada.
- Partida de nacimiento original.
- Copia de cédula a color.
- Partida de defunción original
- Copia de parte policial. Copia de levantamiento de cadáver. Copia de autopsia.



# PLAN DENTAL

SERVICIO	PROCEDIMIENTO	DETALLE	COBERTURA	COPAGO
PREVENCION	Examen clínico y diagnóstico	Evaluación del estado de salud del paciente	100%	0%
	Profilaxis	Limpieza dental, eliminación de la placa dental	100%	0%
RESTAURACIONES	Restauración simple	Calza blanca estética pequeña	70%	30%
	Restauración compuesta	Calza blanca estética mediana	70%	30%
	Restauración compleja	Calza blanca estética grande	70%	30%
CIRUGIA	Extracciones simples	Sacar un diente sin complicaciones	100%	0%
	Exodoncia terceros molares erupcionados	Extracción de molares erupcionados	50%	50%
PERIODONCIA	Remoción de cálculos por boca	Limpieza profunda en dos sesiones	70%	30%
ODONTOPEDIATRIA	Fluorización	Utilización de fluor	100%	0%
	Extracción simple pediátrica	Extracción de pieza dental en niños	100%	0%
	Sellantes de fosas y fisuras	Colocar sellante en los dientes	70%	30%
ENDODONCIA	Endodoncia en anteriores	Extracción de raíz en piezas de adelante	50%	50%
ORTODONCIA	Brackets metálicos	Instalación en brackets metálicos	BONO \$200	NO APLICA
ADICIONALES	Blanqueamiento	Odontología estética que elimina manchas dentales	40%	60%

Agenda tu cita comunicándote al call center, identifícate como estudiante de LA CONDAMINE y adquiere los beneficios que el plan dental te ofrece



Red Médica y Dental Ambulatoria

**Call Center**  
 0960966777





# CANALES DE COMUNICACIÓN



## LÍNEA 24/7

+593 2 381 4929

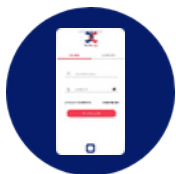

## APP MULTIAPOYO

Con la aplicación el asegurado podrá acceder de manera inmediata a nuestros servicios.



## PÁGINA WEB

[www.multiapoyo.com.ec](http://www.multiapoyo.com.ec)



## CORREO ELECTRÓNICO

En caso de presentar un siniestro o si desea conocer a detalle las coberturas del plan, por favor comunicarse con las siguientes personas:

**Jeanine Calle**  
[jeaninecalle@multiapoyo.com.ec](mailto:jeaninecalle@multiapoyo.com.ec)  
0984648202

**Antonietta Sánchez**  
[antonietasanchez@multiapoyo.com.ec](mailto:antonietasanchez@multiapoyo.com.ec)

**Multiapoyo**

