



Quito, 1 de diciembre del 2023

**Señores padres de familia**

Distinguidos(as) señores(as):

Con el atento saludo de la comunidad educativa LA CONDAMINE, ponemos en su conocimiento que el Ministerio de Educación ecuatoriano lleva adelante el Plan Nacional de "Mi escuela segura" y dentro del mismo ha emitido una serie de "protocolos y rutas de actuación frente a situaciones de violencia" en el entorno escolar.

Estos protocolos y rutas (ver adjunto) son de conocimiento y cumplimiento obligatorio en todas las instituciones educativas del país.

En cumplimiento a las directrices emanadas por el Ministerio de Educación, las Autoridades del colegio deseamos confirmar a la comunidad educativa La Condamine que el colegio cuenta con un plan de prevención integral, detección, intervención/actuación, derivación, seguimiento y reparación de casos de violencia detectados dentro de la Institución.

Gracias por su trabajo conjunto para velar por el bienestar integral de los niños, niñas, adolescentes y jóvenes confiados a nuestro cuidado.

Atentamente,

  
Jérôme Sabatier-Crueise  
Director General

  
Stalyn Rúales Corozo  
Rector





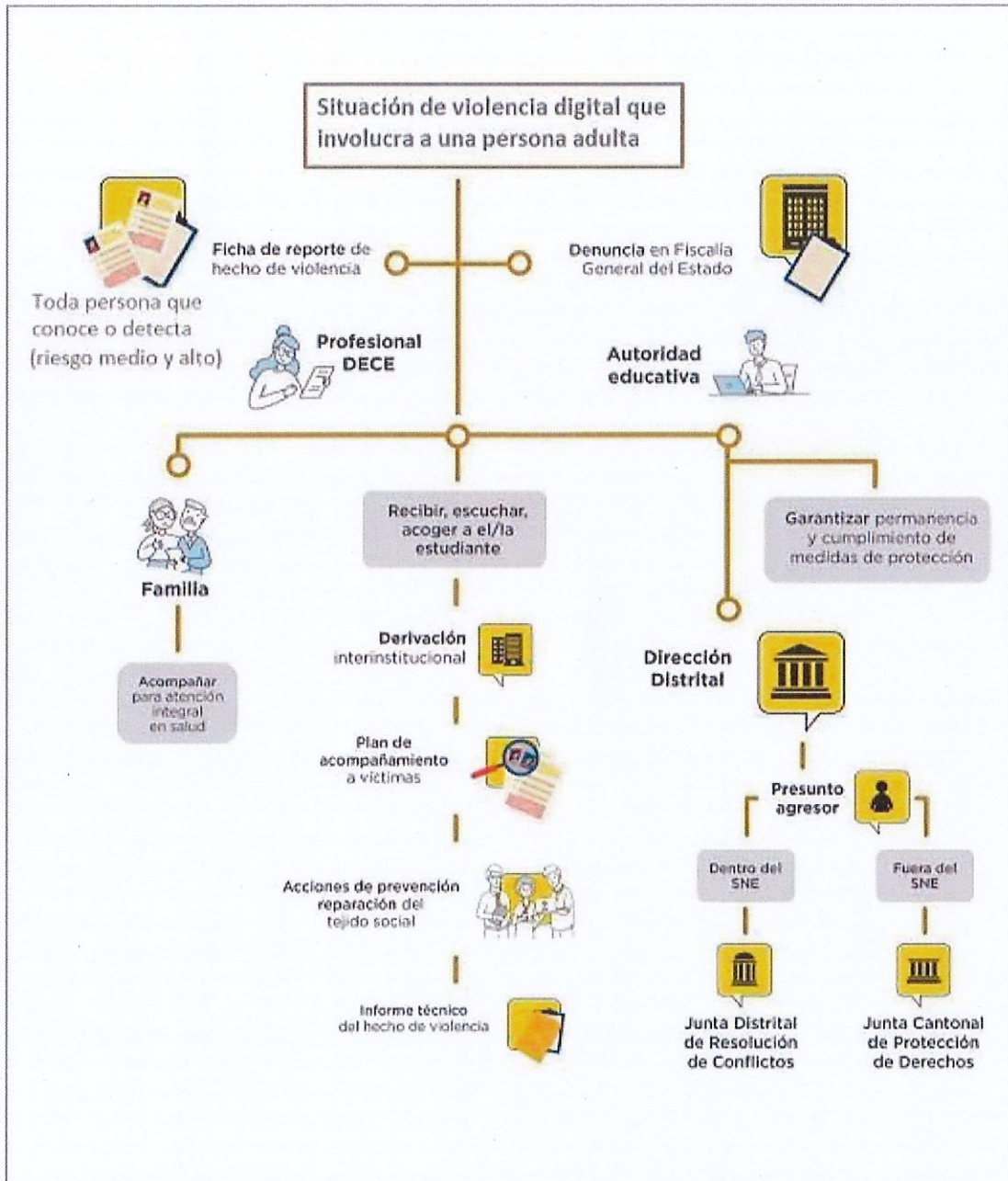

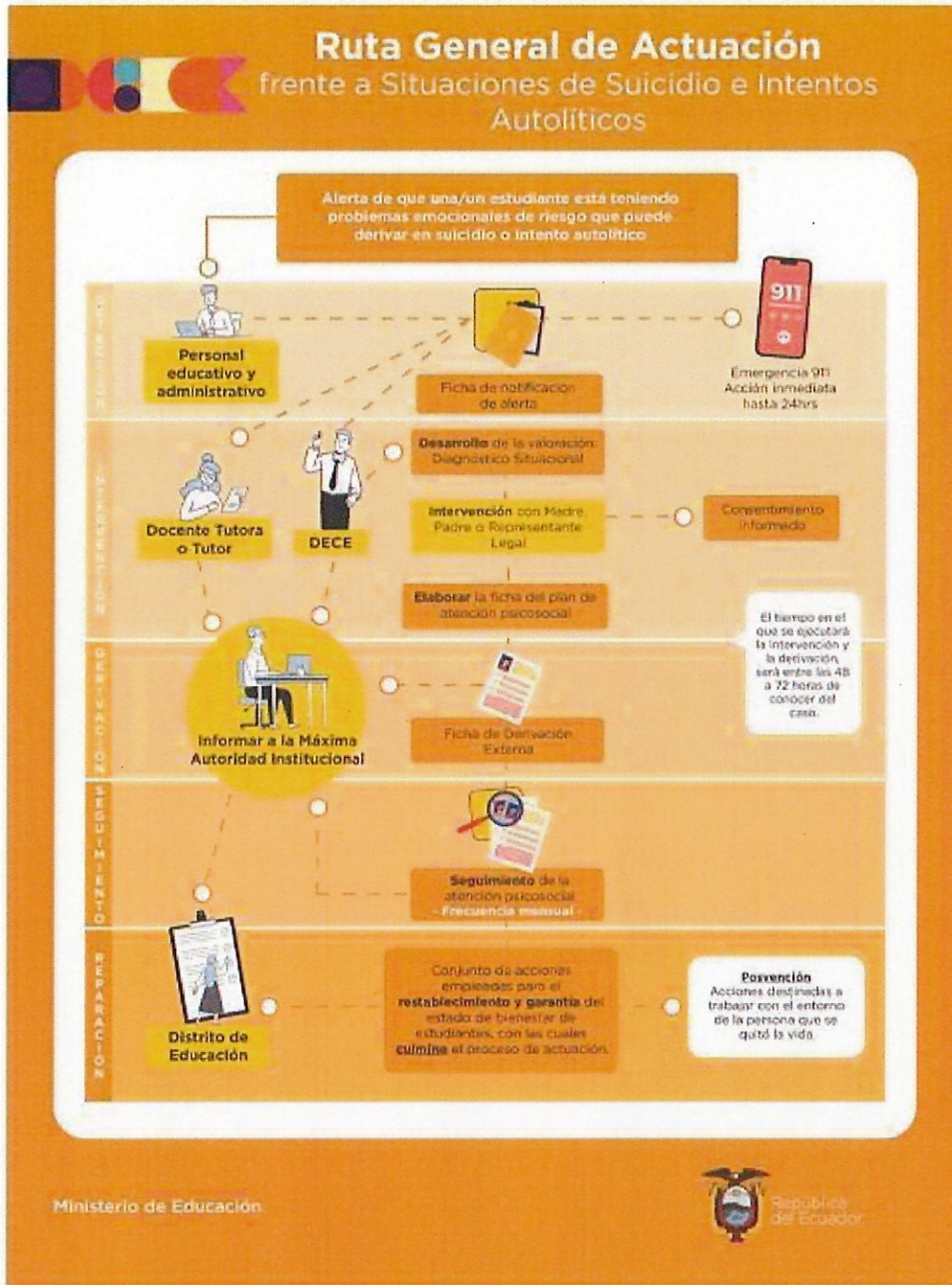

156

**Ministerio de Educación**

Dirección: Av. Amazonas N34-451 y Av. Atahualpa.  
 Código postal: 170507 / Quito-Ecuador  
 Teléfono: 593-2-396-1300 / www.educacion.gob.ec



República del Ecuador



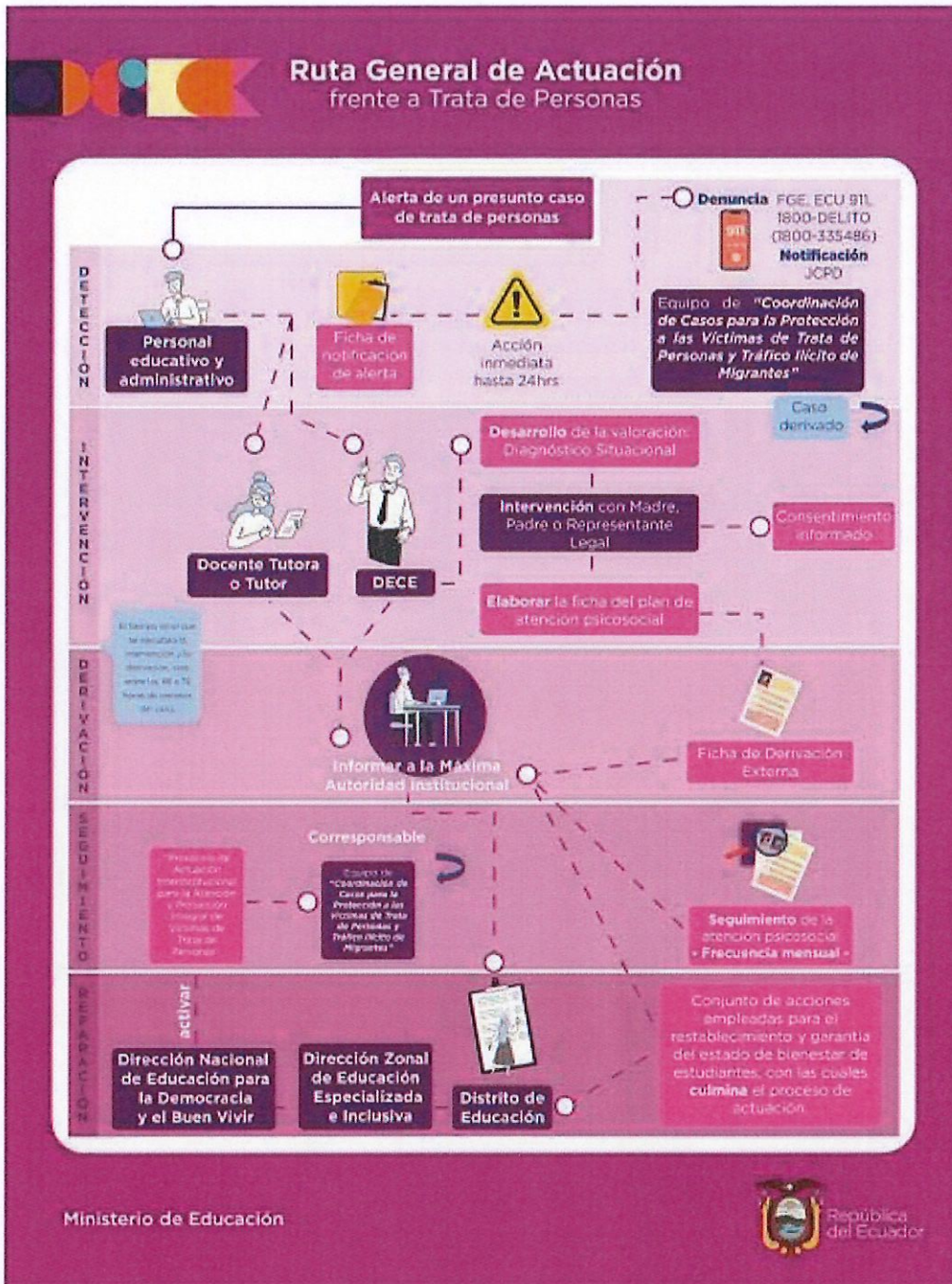

159

## Ministerio de Educación

Dirección: Av. Amazonas N34-451 y Av. Atahualpa.  
Código postal: 170507 / Quito-Ecuador  
Teléfono: 593-2-396-1300 / www.educacion.gob.ec



160/161



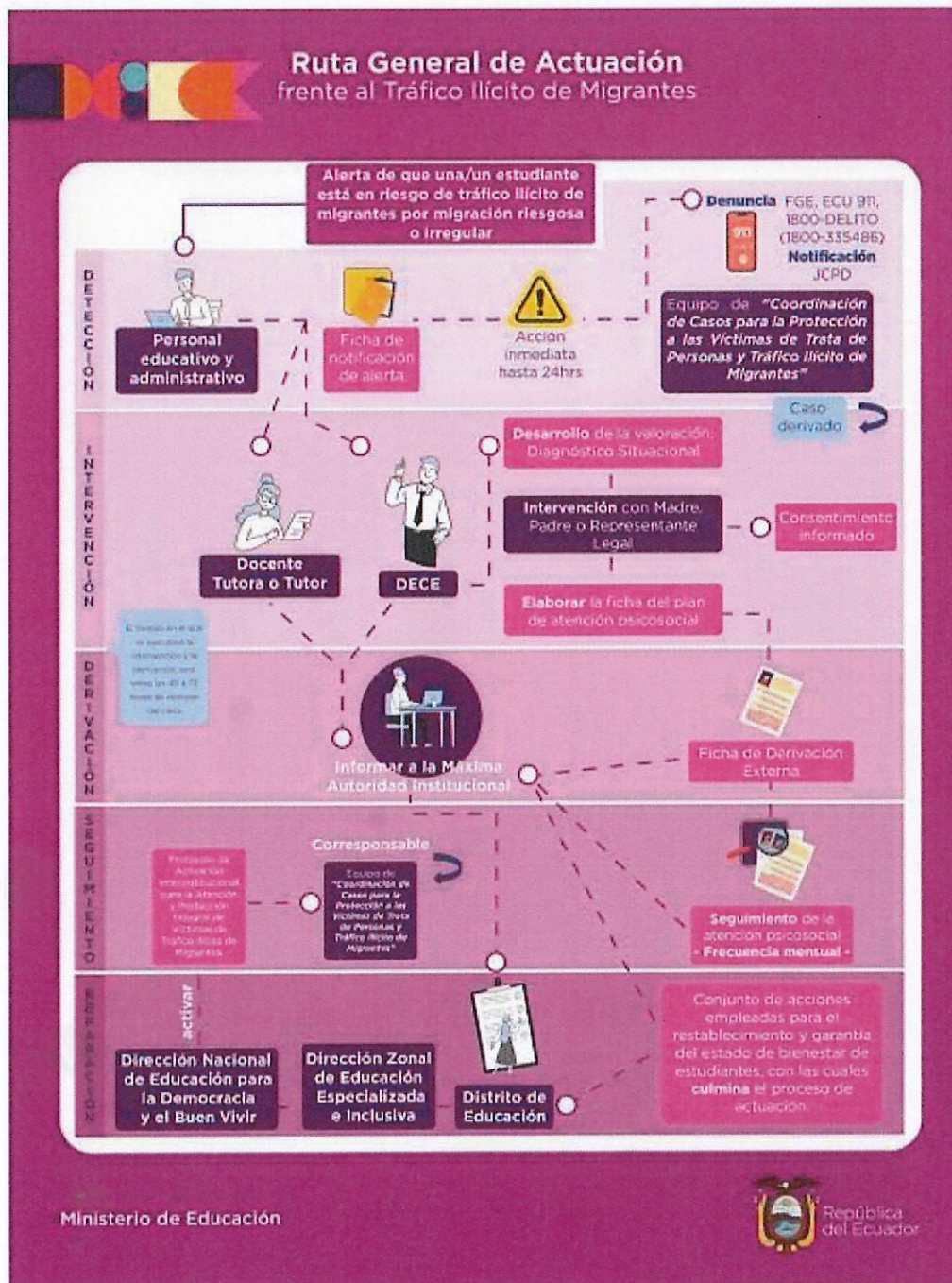



**Ruta General de Actuación frente a Situaciones de Desaparición**

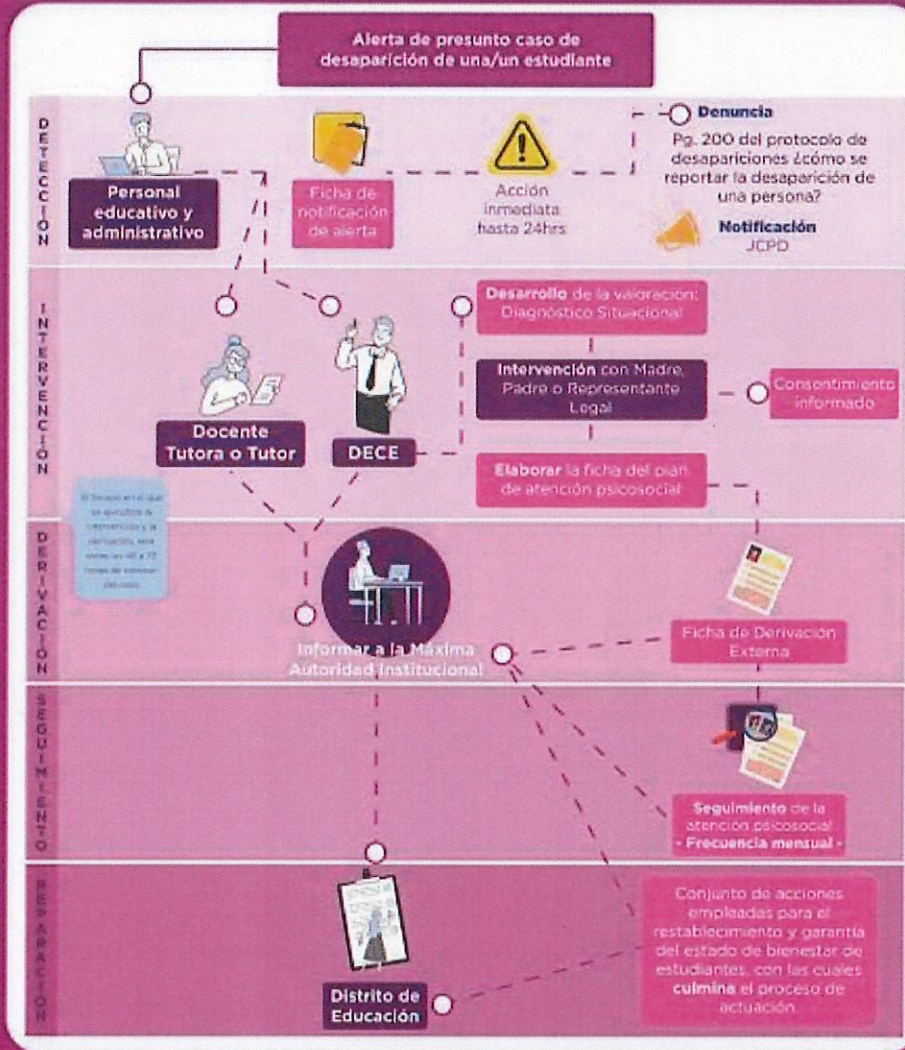



# Ruta frente a casos de violencia

de estudiantes/familias hacia  
personas de la INSTITUCIÓN EDUCATIVA

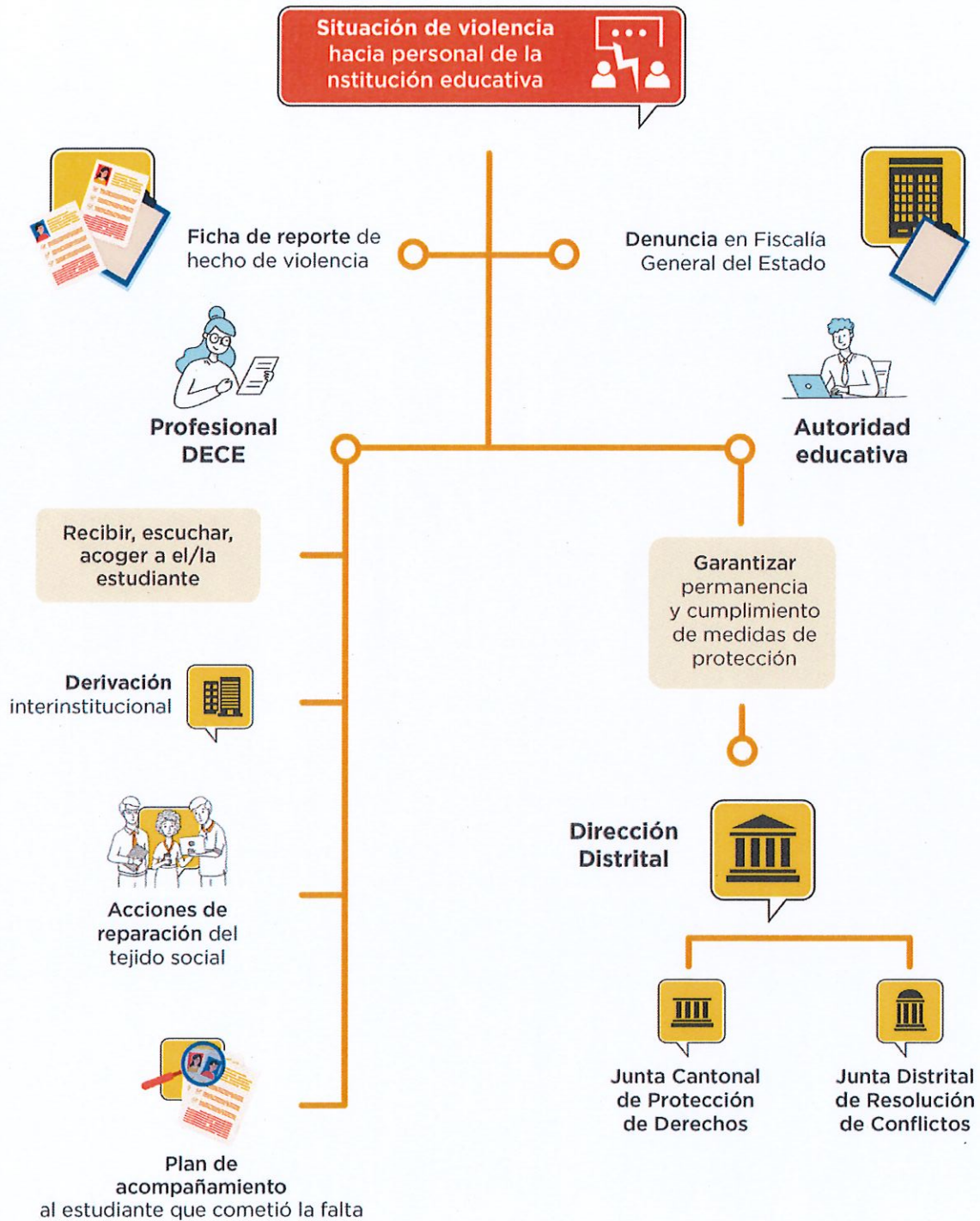



# Ruta frente a casos de VIOLENCIA SEXUAL

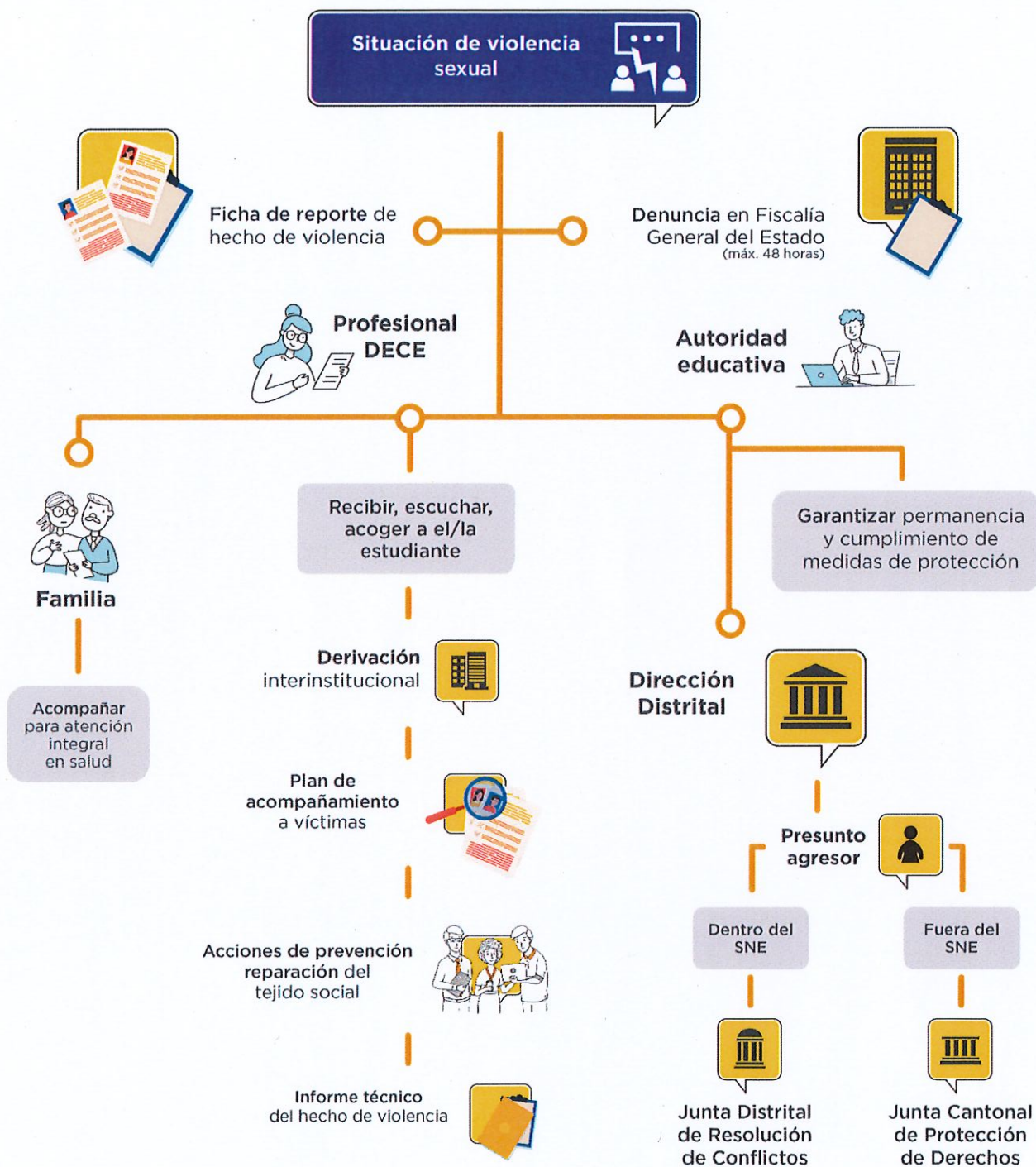



# Ruta frente a casos de violencia INTRAFAMILIAR

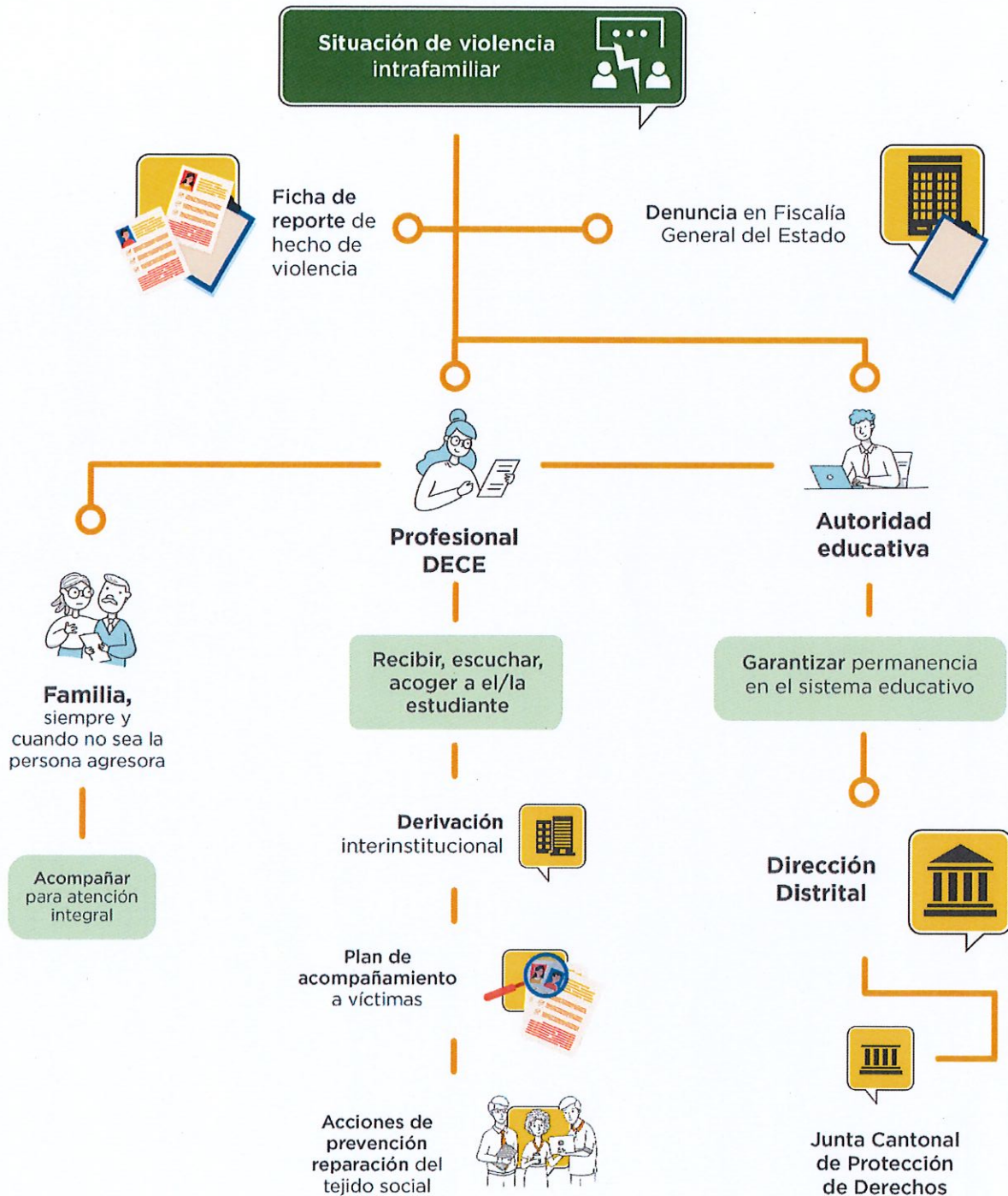



# Ruta frente a casos de Violencia INSTITUCIONAL

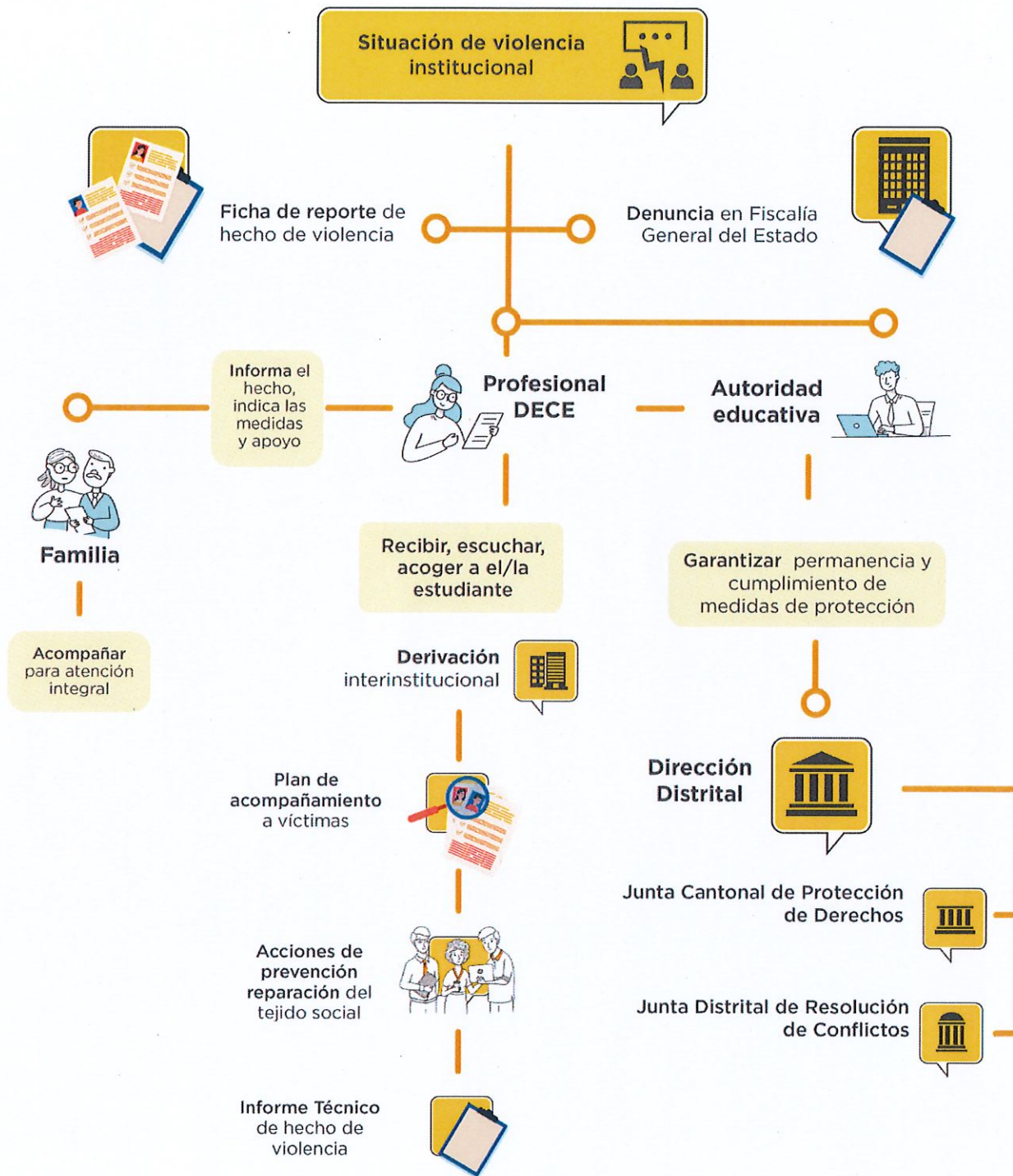





# Ruta General de Actuación

## frente a Situaciones de Trabajo Infantil

