

	Énoncé	Réponse	Jury
1	$90 \times 7 =$		
2	$3\ 000 + 500 + 80 + 8 =$		
3	$78 - 9 =$		
4	$52 + 18 =$		
5	$208 + 11 =$		
6	Le tiers de 33 =		
7	Dans 72, combien de fois 8 ?		
8	Dans 784,523 le chiffre des centièmes est :		
9	Complète le calcul par le bon nombre :	$5 \times \underline{\quad} = 200$	
10	$388 - 144 =$		

	Énoncé	Réponse	Jury
11	$5,3 \times 10 =$		
12	Complète :	$5,35 \text{ kg} = \underline{\quad} \text{ g}$	
13	$15 \times 300 =$		
14	Quel est le nombre de centaines dans 4 560 ?		
15	Quel est la moitié de 11 ?		
16	4 pommes coûtent 1,50 \$. Je paye avec un billet de 5 \$. Combien il me reste ?	\$	
17	Un rectangle a 4 longueurs égales	Vrai <input type="checkbox"/> Faux <input type="checkbox"/>	
18	What is the quarter of 120 ?		
19	72,18 est plus petit que 72,2	Oui <input type="checkbox"/> Non <input type="checkbox"/>	
20	200 min =	<u>   </u> h et <u>   </u> min	

	Énoncé	Réponse	Jury
21	3 stylos coûtent 6 \$, Combien coûtent 2 stylos ?	\$	
22	Ecris en fraction 8,05 :	_____	
23	Un carré a des diagonales perpendiculaires	Vrai <input type="checkbox"/> Faux <input type="checkbox"/>	
24	Si 3 piñas cuestan 12 \$, cuanto cuestan 7 piñas ?	\$	
25	$35 : 10 =$		
26	$83 : 9 =$	q= ___ r= ___	
27	Quel est le chiffre des unités de $478 \times 654$ ?		
28	Le périmètre d'un rectangle de 9 m de longueur et 4 m de largeur est :	_____ m	
29	$101 + 75 + 99 + 25 =$		
30	Le côté d'un carré de périmètre 80 cm mesure :	_____ cm	

Nom :		Prénom :	
Classe : CM2-	Nom du groupe :		Note :
			/30

- L'épreuve comporte 30 questions. Les calculatrices sont interdites.
- Durée : 7 minutes.
- Écrire votre nom, prénom et classe sur cette feuille et attendre le signal de départ.

## LA COURSE AUX NOMBRES

### 4<sup>è</sup> édition (Sélection le 17 mars 2016)

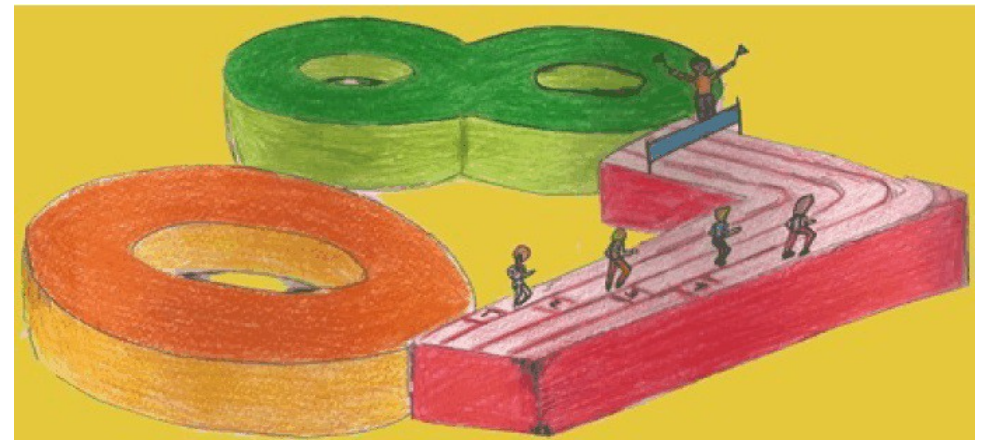

Lycée La Condamine de Quito